MBN Y FORUM 2018

2018년 2월 28일(수)

장충체육관, 서울

포럼 소개자료

MBN Y FORUM

CONTENTS

01. INTRODUCTION

- MBN Y 포럼이란?
- 18년 포럼 개요
- 세션 구성 및 올해 연사
- 영웅상 소개 및 역대 영웅
- 역대 포럼 소개

02. MBN Y FORUM 2017

- 행사 사진

01. INTRODUCTION

MBN Y 포럼 2018 소개

MBN Y FORUM 이란?

대한민국 최대규모 청년 멘토링 축제, 4천여명 참석

매경미디어그룹의 1등 종편 MBN이 개인과 국가 융성을 길을 찾고자 20~30대 젊은 세대를 위해 마련한 글로벌 청년 포럼 입니다. 세계적인 석학과 분야별 최고 전문가들이 경제, 산업, 문화 등의 미래를 전망하며 2030세대에게 꿈과 비전을 제시합니다.

특히 2030 세대가 직접 뽑은 정치, 글로벌, 경제, 문화/예술, 스포츠 등 각 분야별 '우리들의 영웅'이 그들만의 성공 방정식을 멘토링 하는 청년 멘토링 포럼이라고 할 수 있습니다.

지난 2년간 포럼 규모 250% 성장

※자세한 사항 www.mbnyforum.co.kr 참고

MBN Y 포럼 2018 개요 2030 청년 세대에게 시대적 과제, 지식, 감동 선사

[MBN Y 포럼 2018]

행 사 명	MBN Y포럼 2018 (국문) MBN Y FORUM 2018 (영문)
주제(안)	Change the World! Be a Champion!
기 간	2018년 2월 28일(수)
장 소	장충체육관,
규 모	5,000 여명(참석자 10-30대 85%)

세션 다양한 주제의 세션으로 구성

개막영웅쇼

앵커쇼

특별 강연

미래쇼

두드림쇼

영웅쇼

MBN Y FORUM 2018 연사

세션이나 연사 변동 가능성 있음

Anchor Show

최일구
MBN 앵커

글로리아 아이
iAsk Media 대표

사하르 잰드
BBC Worldwide 리포터 겸 다큐멘터리 제작자

조나단 비그리오티
CBS News 런던 특파원

정재승
KAIST 바이오 및 뇌공학과 교수

피터 스톤
텍사스 대학교 컴퓨터 공학과 교수

핀달 반 알만
CloudPainter 아티스트

마리타 첼
뇌파 조종 로봇 개발사 오봇(Aubot) CEO

Future Show

Do Dream Show

제임스 후퍼
영국 출신 탐험가

닐 하비슨
사이보그재단 공동창업자

비탈리 라스칼로프/바딤 막호로프
온더루프(On the Roofs) 고공사진작가

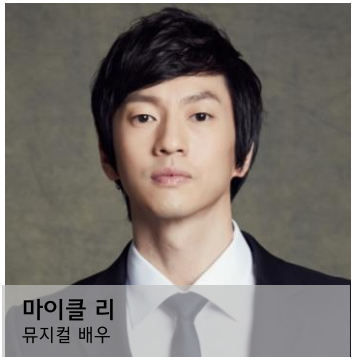

마이클 리
뮤지컬 배우

2030 HERO AWARDS (영웅상)

2017년 우리들의 영웅

HERO AWARDS, 영웅들의 성공의 비밀을 말하다

'2030 우리들의 영웅상' 이란?

MBN Y FORUM의 하이라이트는 '우리들의 영웅'들이 펼치는 영웅쇼입니다. 2030세대가 직접 추천하고 투표를 통해 뽑은 각 부문의 영웅들이 참석해 패널들과 토크쇼를 펼칩니다.

영웅선정을 위한 추천이벤트에서는 총 500여명의 2030 청년들이 글로벌/공공, 경제, 문화/예술, 스포츠 등 4개 분야에서 350명의 영웅을 추천했습니다.
최종 37명의 후보를 대상으로 진행 된 투표이벤트에서는 15만명의 청년들이 참여해서 최종 12명의 영웅을 선정, 명품 멘토링 강연을 직접 주재했습니다.

MBN Y FORUM 역대 영웅

2017 HERO Show

글로벌·공공 부문

리처드 용재 오닐
비올리스트

오준
전 UN 대사

경제 부문

백종원
기업인/요리연구가

김봉진
우아한형제들 대표

문화/예술 부문 (남)

이순재
배우

이경규
개그맨

문화/예술 부문 (여)

하지원
배우

양희은
가수

스포츠 부문(남)

진종오
사격선수

박상영
펜싱선수

스포츠 부문(여)

박세리
전 골프 선수

장혜진
양궁선수

2016 HERO Show

글로벌 부문

김용
세계은행 총재

정치/공무원 부문

나경원
국회의원

안희정
도지사

경제 부문

백종원
기업인/요리연구가

정용진
신세계그룹 부회장

문화/예술 부문 (남)

유재석
개그맨

오달수
영화배우

문화/예술 부문 (여)

강수진
국립발레단 예술감독

보아
가수

스포츠 부문

김연아
피겨스케이팅 선수

차두리
축구선수

2015 HERO Show

정치/공무원 부문

반기문
UN 사무총장

박원순
서울시장

경제 부문

김범수
다음카카오 의장

서경배
아모레퍼시픽 회장

문화/예술 부문 (남)

유재석
개그맨

하정우
영화배우

문화/예술 부문(여)

이국주
개그맨

전지현
영화배우

스포츠 부문

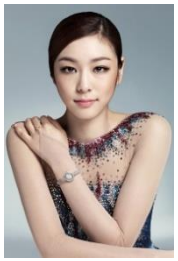
김연아
피겨스케이팅 선수

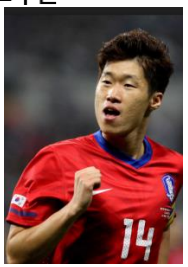
박지성
축구선수

역대 포럼(최근 5년) 지난 5년간 지속적인 성장을 거듭해온 MBN Y 포럼

MBN Y FORUM 2017

주제 : 불가능을 즐겨라(Enjoy the Impossible!)
일시 : 2017년 2월 22일(수)
장소 : 장충체육관
규모 : 4,000명
세션 : 개회식 및 기조연설
세션 1 – 개막영웅쇼
세션 2 – 앵커쇼
세션 3 – 미래쇼
세션 4 – 두드림쇼
세션 5 - 영웅쇼

MBN Y FORUM 2016

주제 : 네 꿈을 펼쳐라 (Dream It, Do It!)
일시 : 2016년 2월 24일(수)
장소 : 장충체육관
세션 : 개회식 및 기조연설
세션 1 – 앵커쇼
세션 2 – 셰프쇼
세션 3 – 미래쇼
세션 4 – 특별강연
세션 5 - 영웅쇼

MBN Y FORUM 2015

주제 : 미래에 도전하라 (Challenge the Future)
일시 : 2015년 2월 10일(화)
장소 : 신라호텔 서울, 다이너스티홀
세션 : 개회식 및 기조연설
세션 1 – 앵커쇼
세션 2 – 창업쇼
세션 3 – 해커쇼
세션 4 – 특별강연
세션 5 - 영웅쇼

MBN FORUM 2014

주제 : 대한민국 재창조, 위대한 성장
(Creative Korea for Greater Growth)
일시 : 2014년 2월 25일(화)
장소 : 신라호텔 서울, 다이너스티홀
세션 : 세션 1 – 외교안보 정치 리더십과 위대한 아시아
세션 2 – 국제경제 G2 협력과 아시아의 위대한 성장
세션 3 – 산업 빅데이터를 토안 새로운 가치 창출
세션 4 – 특별강연
멘토링 세션 1, 2

MBN FORUM 2013

주제 : 위대한 선택, 새 정부가 가야 할 길
(New Leadership, Great Korea)
일시 : 2013년 2월 20일(수)
장소 : 롯데호텔 서울(소공동), 크리스탈 볼룸
세션 : 세션 1 – 새로운 정치 시스템을 위한 제언
세션 2 – 동북아 평화를 위한 새로운 패러다임
세션 3 – 뉴 비즈니스
특별세션
멘토링 세션

MBN Y FORUM 역대 연사

1st MBN Forum

G20 이후 세계 경제 질서 재편과 미래금융·산업전망

Recognization of World Economic Order after G20 Seoul and Prospect for Future Finance Industry

비센테 폭스
Vicente Fox Quesada
전 멕시코 대통령

스티브 워즈니악
Steve Wozniack
애플 공동 창업자

비즈 스톤
Biz Stone
트위터 공동 창업자

2nd MBN Forum

리더십과 변화

Leadership and Change

그레고리 맨큐
N. Gregory Mankiw
미국 하버드대
경제학과 교수

폴 로머
Paul Romer
뉴욕대 경제학과 교수

크리스티 루 스타우트
Kristie Lu Stout
CNN International 앵커

3rd MBN Forum

위대한 선택, 새 정부가 가야할 길

New Leadership, Great Korea

대니 로드릭
Dani Rodrik
하버드대
케네디스쿨 교수

리즈 와이즈먼
Liz Wiseman
더 와이즈먼 그룹 회장

담비사 모요
Dambisa Moyo
잠비아 출신 경제학자

4th MBN Forum

대한민국 재창조, 위대한 성장

Creative Korea for Greater Growth

아리아나 허핑턴
Arianna Huffington
허핑턴포스트 미디어그룹
회장 · 창업자

앨런 크루거
Alan Krueger
전 백악관 경제자문위원회
위원장

케네스 쿠키어
Kenneth Cukier
이코노미스트 데이터
에디터,'빅 데이터' 저자

5th MBN Y Forum

미래에 도전하라

Challenge the Future

데이비드 레가
David Lega
스웨덴 고텐버그
부시장

시드니 핑켈스타인
Sydney Finkelstein
다트머스대 경영대학원
부학장

팀 하포드
Tim Harford
파이낸셜타임즈
수석 칼럼니스트

6th MBN Y Forum

네 꿈을 펼쳐라

Dream It, Do It!

김연아
피겨여왕

보아
아시아의 별

차두리
영원한 차미네이터

MBN Y FORUM 2017 연사

Anchor Show

김은혜
MBN 특임이사 겸 앵커

윌 리플리
CNN 도쿄특파원

릴리류
CCTV China 앵커

캐서린 코바야시
NHK World 앵커

제인 오
NASA 소프트웨어 연구수석

이근배
삼성전자 전무

데니스홍
UCLA 교수

맥스 모어
생명연장재단 앨코(Alcor) CEO

Future Show

Do Dream Show

타일러 라쉬
방송인

알렉스 에이링
유투브 "Vagabrothers"

마크 에이링
유투브 "Vagabrothers"

심찬양
그래피티 작가

02. MBN Y FORUM 2017

행사 사진

MBN Y포럼 2017 사진

MBN Y포럼 2017 사진

개막영웅쇼

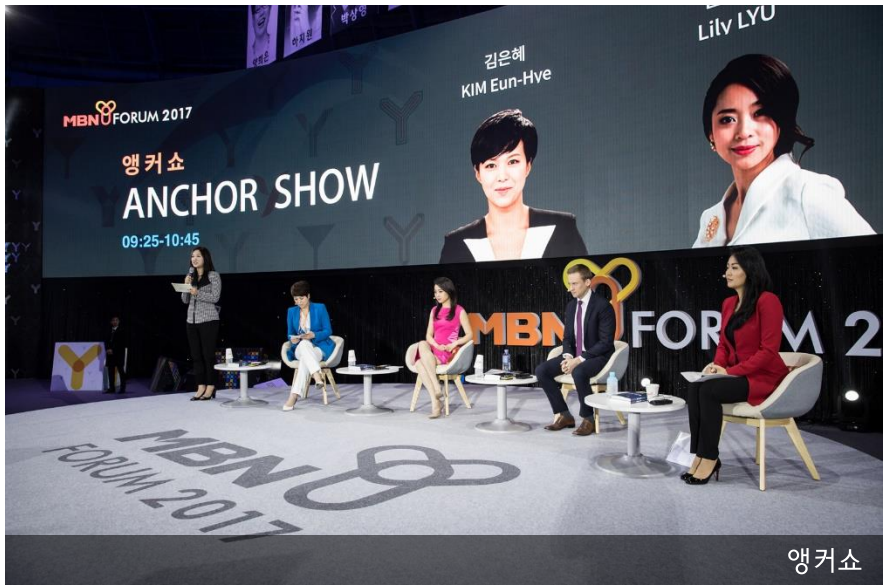

앵커쇼

앵커쇼

미래쇼

MBN Y포럼 2017 사진

두드림쇼

영웅쇼

영웅쇼

MBN

FORUM 2018

포럼사무국

T. 02-2000-3380
E. yforum@intercom.co.kr